REGIONE PUGLIA

COMUNE DI SURBO

(Provincia di Lecce)

Via Pisanelli, 23 - 73010 Surbo (Le)
Telefono: 0832 360800 - Fax: 0832 360821
Email: servizitecnici@comune.surbo.le.it
Posta Elettronica Certificata: comunesurbo@pec.it

PEBA Piano di Eliminazione delle Barriere Architettoniche

(L. n. 41/86, art. 32 c. 21 e L. n. 104/1992, art. 24)

Tav. 01 **INQUADRAMENTO TERRITORIALE E URBANISTICO**

Il progettista:
Arch. Daniele CATALDO

Il Responsabile del Settore Tecnico:
Arch. Maria Carmela DE LORENZO

Il Sindaco:
Prof. Oronzo TRIO

Data: Dicembre 2023

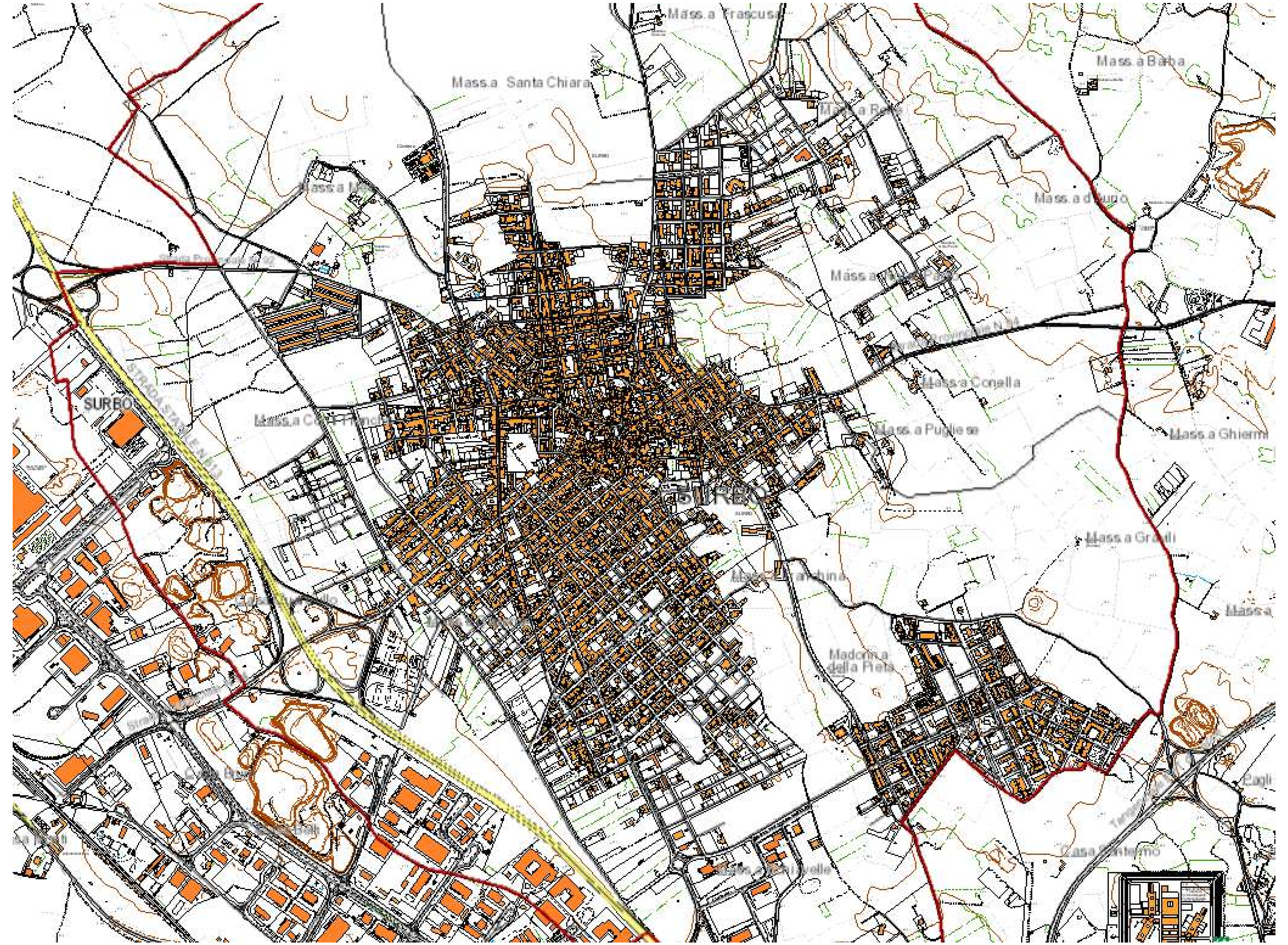

Aerofotogrammetria S.I.T.

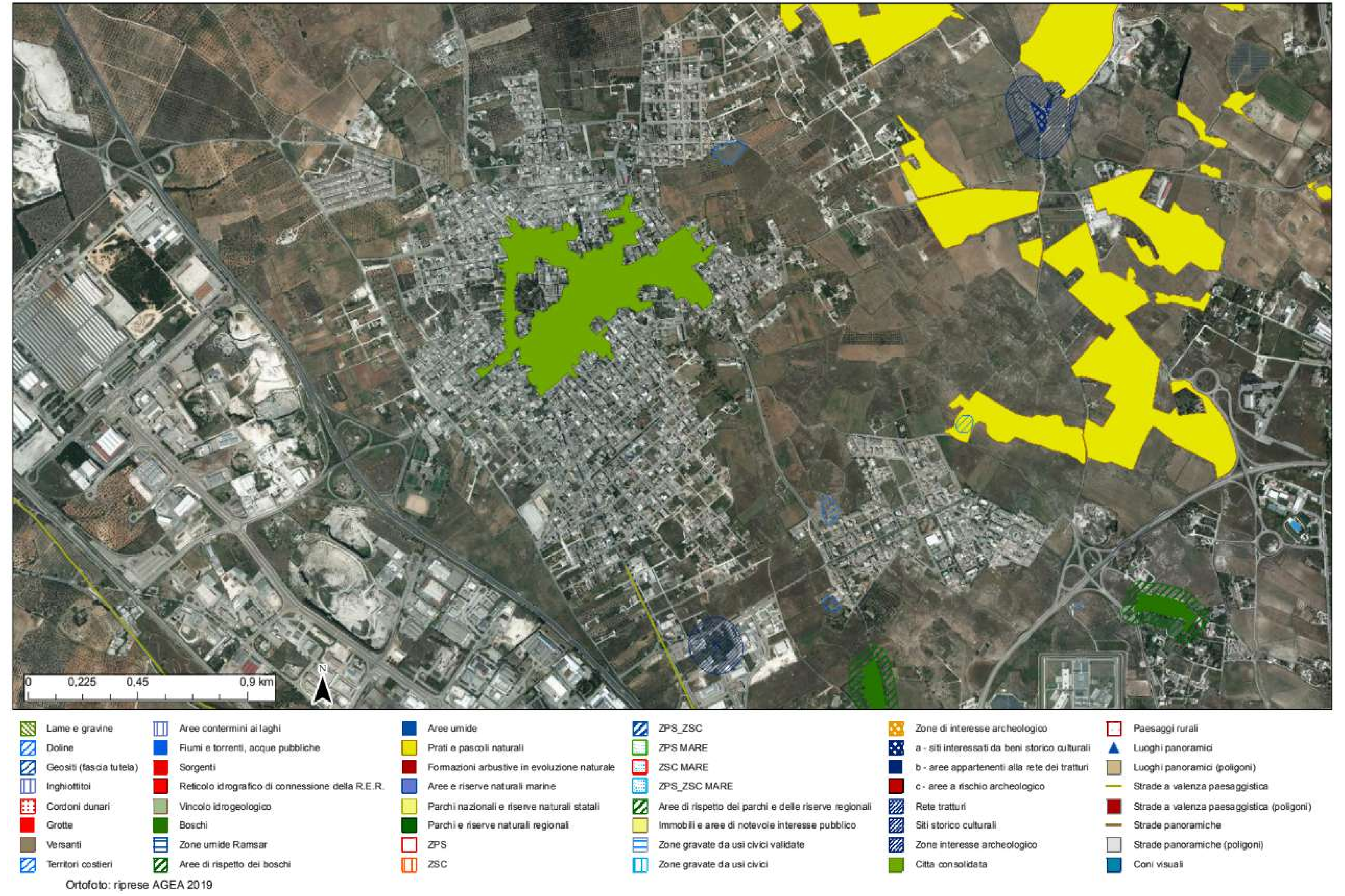

P.P.T.R.

Strumento urbanistico vigente P.diF.

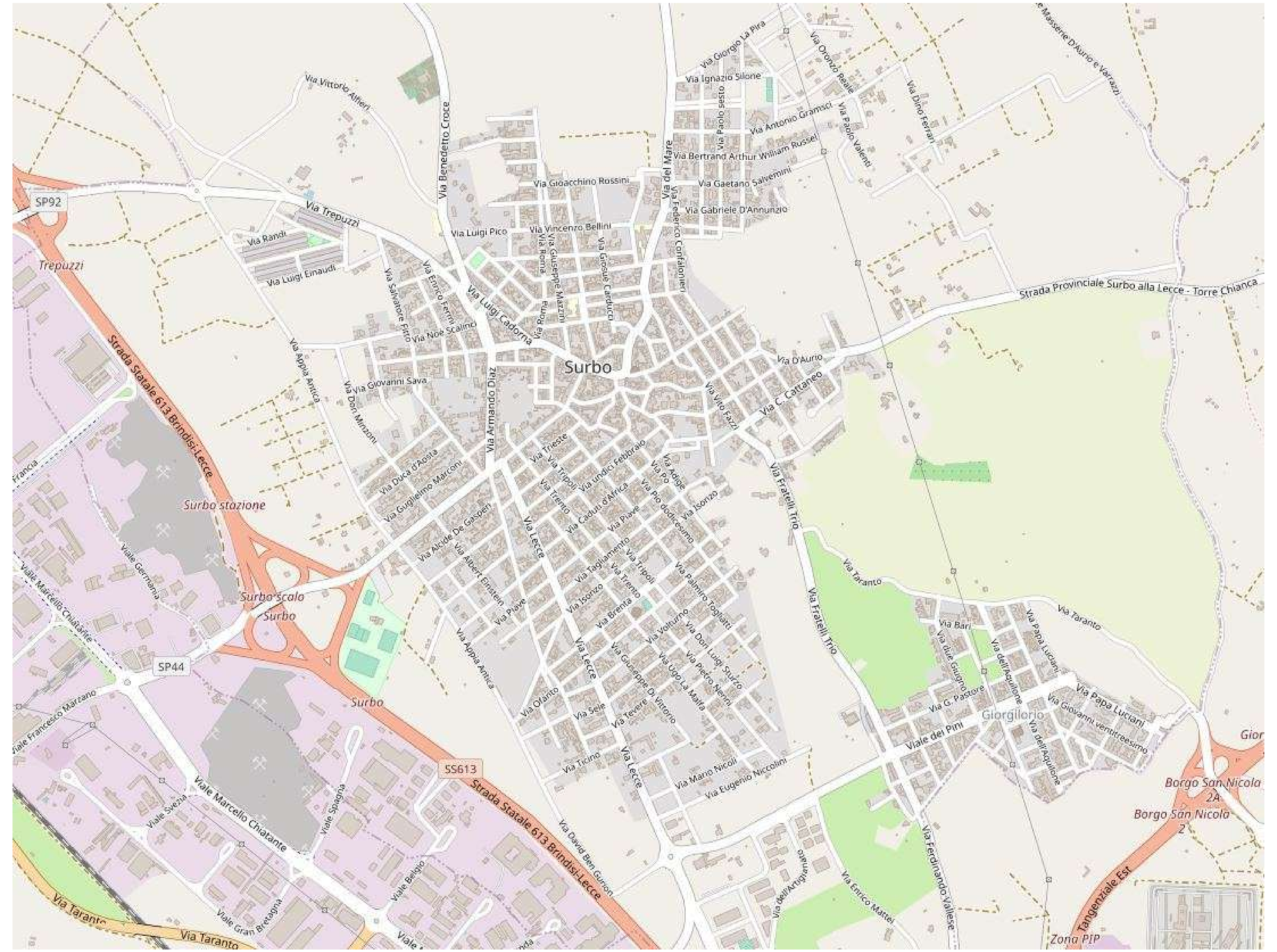

Aerofotogrammetria stradario