

**IMPIANTO DI RETE PER LA CONNESSIONE 20 kV
DELL'IMPIANTO DI PRODUZIONE "COPPOLA"
POTENZA IN IMMISSIONE RICHIESTA 900 kW**

PROGETTO DEFINITIVO

ELABORATI GRAFICI

IDENTIFICAZIONE ELABORATO

Livello prog.	Codice Rintracciabilità	Tipo docum.	N° elaborato	N° foglio	Tot. fogli	NOME FILE	DATA
PD	457210021	1	3	1	-	E-DIS PD-457210021-1-3-R00	03/2025

REVISIONI

REV.	DATA	DESCRIZIONE	ESEGUITO	VERIFICATO	APPROVATO
00	24/03/2025	Emissione per approvazione	M. DI PAOLA	M. DI PAOLA	M. DI PAOLA
01					
02					
03					

PROGETTAZIONE:
Ing. Marco Di Paola

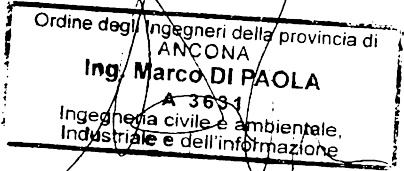

PRODUTTORE:
ITALIAN SMART INVEST 5 SRL
Via Cesare Braico, N° 81 72100 Brindisi (BR)

GESTORE RETE ELETTRICA:



DITTA INSTALLATORE:

Analisi Vincolistica Coppola

a. Aree naturali protette, SIC/ZPS, zone umide, IBA, siti UNESCO

L'area di progetto ricade al di fuori delle Aree Naturali Protette nazionali, regionali e locali, delle zone umide di importanza internazionale (Ramsar), dei siti di importanza comunitaria (SIC) e delle Zone di Protezione Speciale (ZPS) inclusi nella Rete Natura 2000, delle Important Birds Area (IBA) e di altre aree per la conservazione della biodiversità, dei Siti Unesco.

Si segnala al più che l'area di Progetto dista circa 4 Km da un Parco Naturale Regionale – *Bosco e Paludi di Rauccio* (cfr. Figura 3 in verde). Inoltre, l'Area di Progetto dista più di 5 km dall'area Rete Natura 2000 più prossima (ricompresa all'interno del Parco Naturale, in corrispondenza della costa).

Data la distanza, segnaliamo il Progetto non dovrebbe costituire un elemento di rilievo ai fini dello Screening VINCA.



Figura 3 - Estratto mappa della Rete Natura 2000 – Distanza dal Parco Naturale Regionale – Bosco e Paludi di Rauccio

b. Vincoli culturali ai sensi del Codice dei Beni Culturali e del Paesaggio (D.Lgs. 42/04)

L'Area di Progetto non risulta ricadere in aree soggette a vincoli ai sensi della parte seconda del D.Lgs. 42/04, mentre dista circa 2,2 km da un vincolo culturale, precisamente una chiesa classificata come bene architettonico di interesse culturale non verificato e denominata "*Santa Maria D'Aurio*".

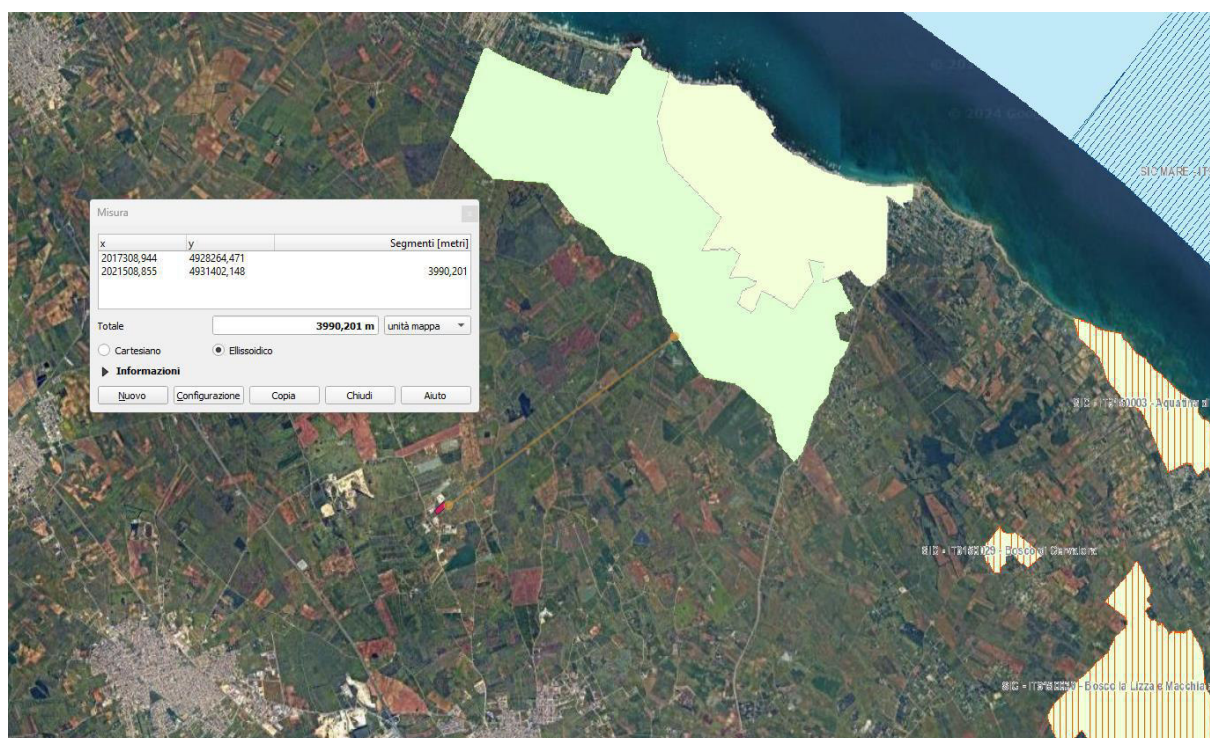

Figura 4 – Beni culturali (da Vincoli InRete).

c. Vincoli paesaggistici ai sensi del Codice dei Beni Culturali e del Paesaggio – PPTR

Dalla consultazione cartografica del SITAP e del PPTR, risulta che **l'Area di Progetto non ricade in area sottoposta a vincolo ai sensi della Parte III del D.lgs. 42/2004)** e dista circa 1.7. km dal vincolo paesaggistico più vicino (ovverosia un'area boschiva, tutelata ai sensi dell'art. 142 lett. g del D.lgs. 42/2004).

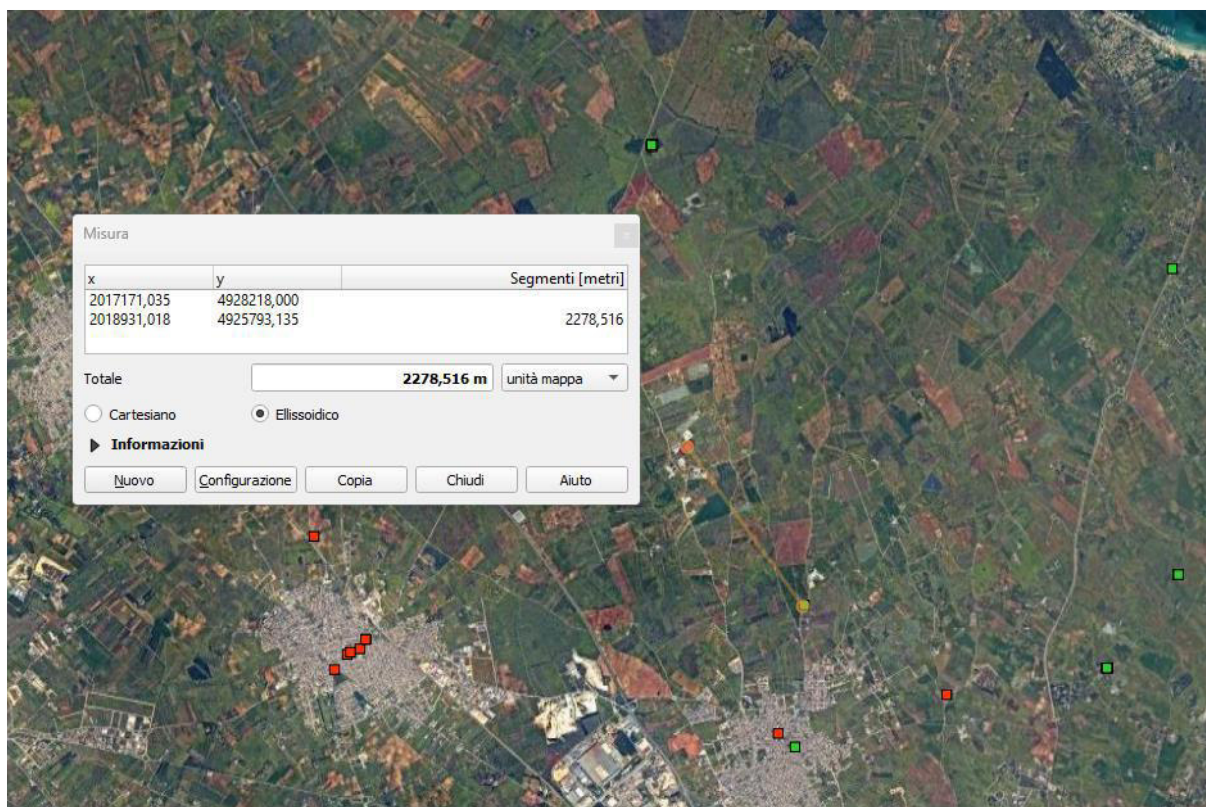

Figura 5 – Estratto SITAP e PPTR, aree tutelate per legge ART. 142 D.LGS 42/2004

Inoltre, l'Area di Progetto non è altresì interessata da vincoli ai sensi del PPTR. In particolare, ricade a circa 1 km dal vincolo paesaggistico di piano più vicino e, in particolare, da un sito di interesse storico e culturale (appartenente agli *Ulteriori Contesti*) e relativa buffer zone.

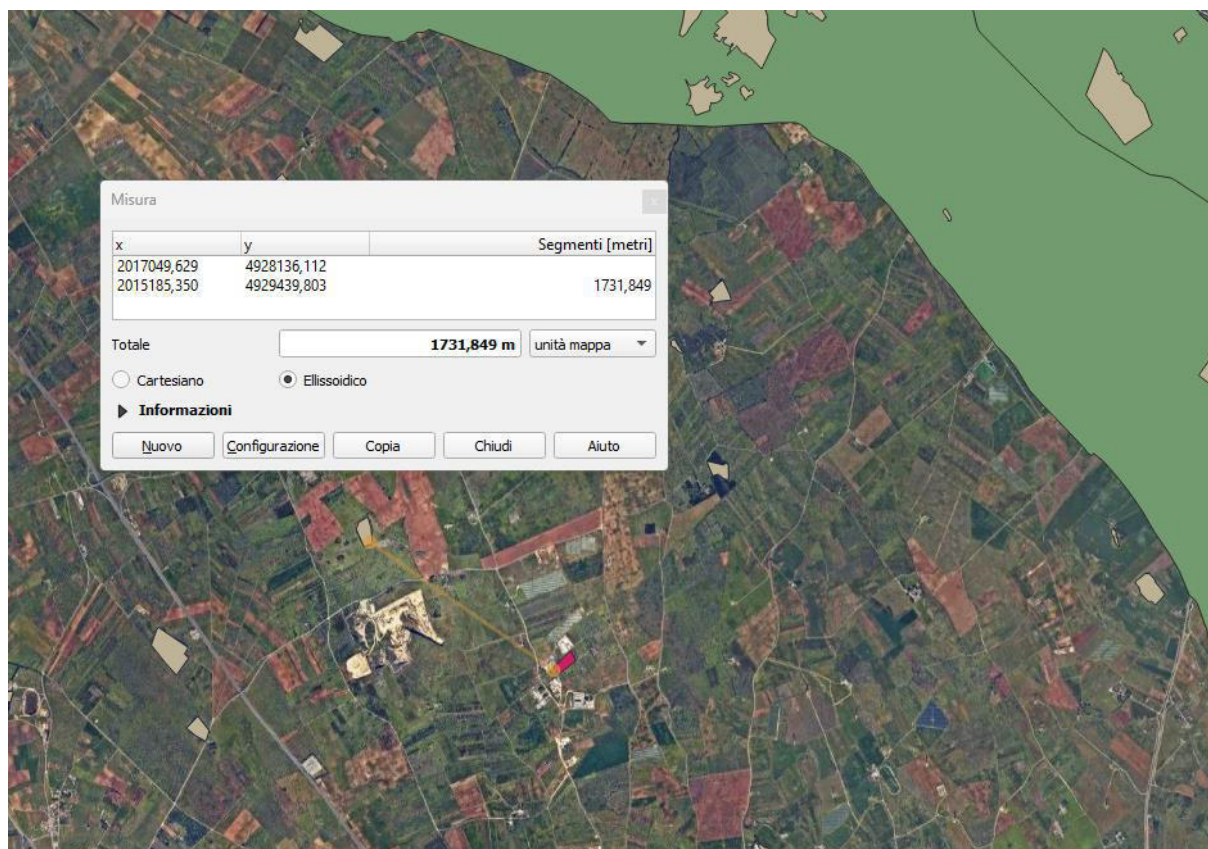

Figura 6 – Estratto PPTR

d. Aree a rischio idrogeologico o geomorfologico e soggette a vincolo idrogeologico ai sensi del R.D. 3267/1923

L'intervento ricade al di fuori di aree a rischio idrogeologico o geomorfologico o soggette a vincoli ai sensi del Piano di Assetto Idrogeologico ("PAI").



Figura 7– Estratto dal Piano di assetto idrogeologico

L'Area di Progetto ricade, altresì, fuori da aree soggette a vincolo idrogeologico ai sensi del R.D. 3267/1923. Si precisa che non è stato possibile georeferenziare la relativa cartografia del PPTR.

e. Usi civici e altri vincoli

Non è stato possibile verificare la presenza di diritti di uso pubblico (usi civici) sul terreno.

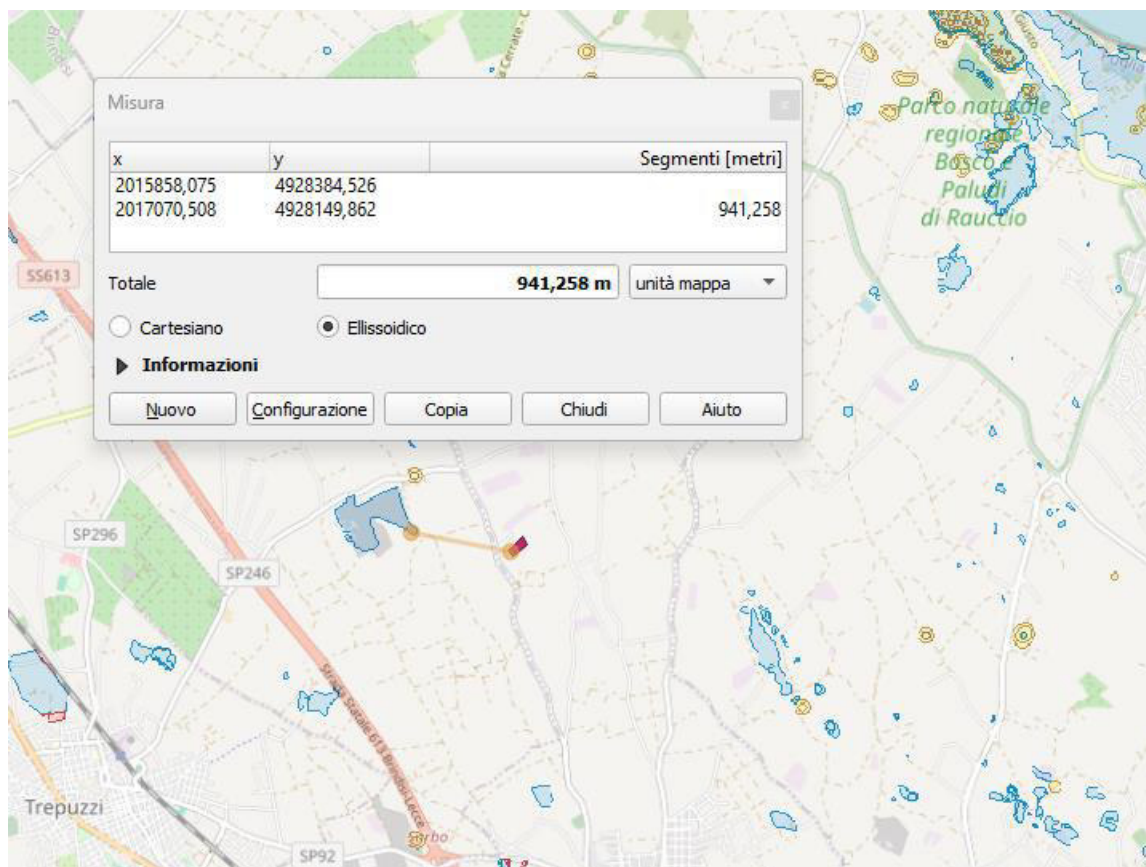
f. Aree percorse dal fuoco

Fino all'anno 2015, il Comune di Surbo risulta nella lista delle municipalità non percorse da incendi.

h. Rete Tratturi

L'Area di Progetto non è interessata né limitrofa alla rete dei tratturi.