

# IMPIANTO DI RETE PER LA CONNESSIONE 20 kV DELL'IMPIANTO DI PRODUZIONE "COPPOLA" POTENZA IN IMMISSIONE RICHIESTA 900 kW

PROGETTO DEFINITIVO

ELABORATI GRAFICI  
SOVRAPPOSIZIONE VINCOLI AeB

## IDENTIFICAZIONE ELABORATO

Livello prog.	Codice Rintracciabilità	Tipo docum.	N° elaborato	N° foglio	Tot. fogli	NOME FILE	DATA
PD	457210021	1	3a	1	-	E-DIS PD-457210021-1-3a-R00	06/2025

## REVISIONI

REV.	DATA	DESCRIZIONE	ESEGUITO	VERIFICATO	APPROVATO
00	17/06/2025	Emissione per approvazione	M. DI PAOLA	M. DI PAOLA	M. DI PAOLA
01					
02					
03					

PROGETTAZIONE:

Ing. Marco Di Paola

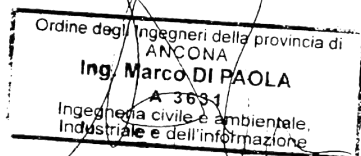

PRODUTTORE:

ITALIAN SMART INVEST 5 SRL

Via Cesare Braico, N° 81 72100 Brindisi (BR)

GESTORE RETE ELETTRICA:

e-distribuzione

DITTA INSTALLATORE:





0  1,53 km

SOVRAPPOSIZIONE VINCOLI AdB:			NOTE:			Data	17/06/2025	N° E-DIS-PD-457210021-1-3			
PAI						Scala	1:25.000				
						Elab.	MD	Rev - Data		Fg	Di/▶
						Contr.	MD	00	17/06/2025	01	05



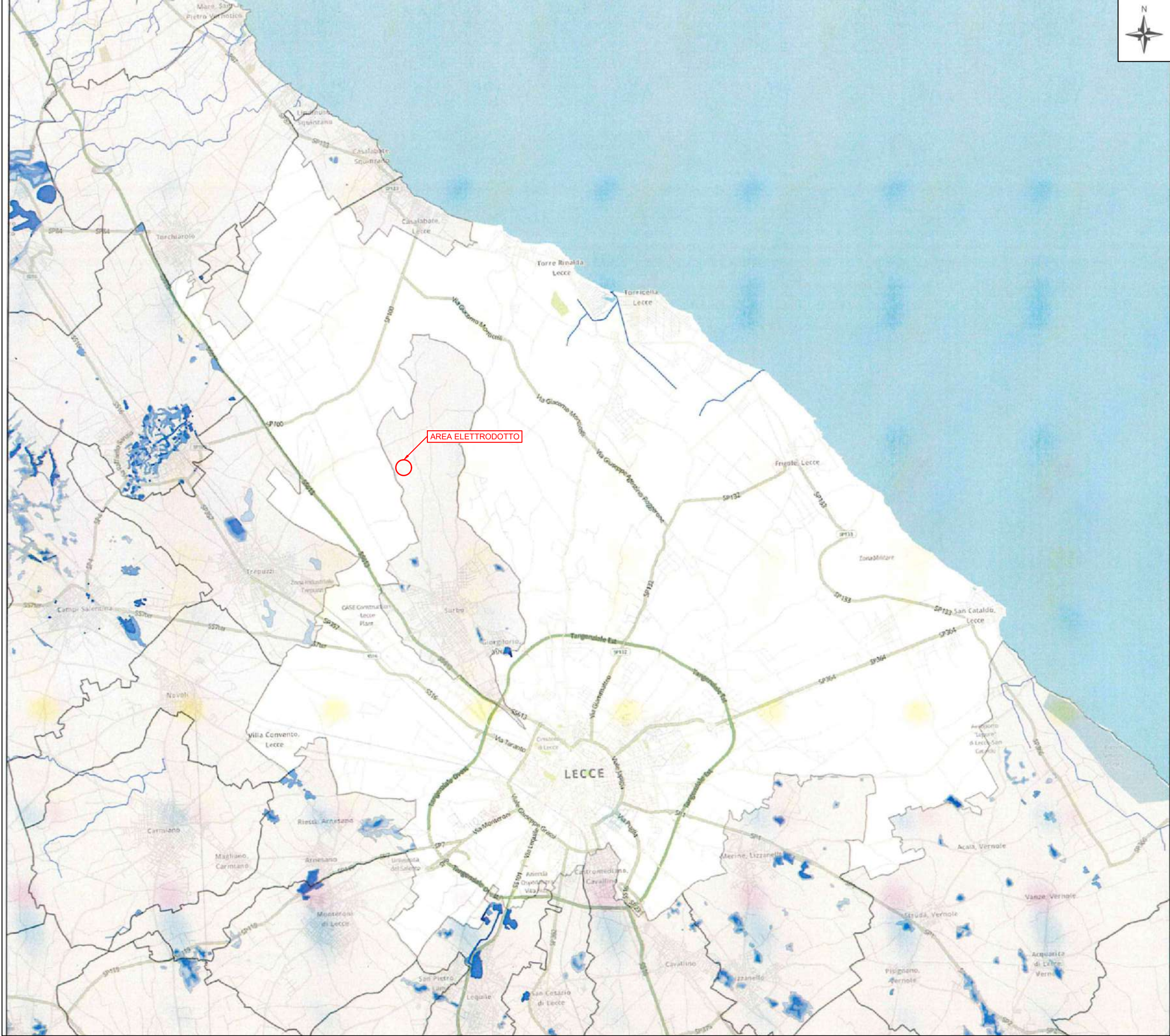

*Autorità di Bacino Distrettuale dell'Appennino Meridionale*

**Procedimento di Variante al PAI  
PAI vigente nel Comune di Lecce - Assetto Idraulico**

**UoM Puglia Ofanto ITR161I020  
PGRA - Ambito Territoriale Omogeneo Salento  
Comune di Lecce (LE)**

**INQUADRAMENTO**



**Legenda**

**PAI vigente - Assetto Idraulico**

- AP
- MP
- BP
- Reticolo Idrografico

**Ambiti UOM**

- ARCO IONICO
- BARI E BRINDISI
- FIUMI SETTENTRIONALI
- GARGANO
- OFANTO
- SALENTO

SOVRAPPOSIZIONE VINCOLI Adb:
PAI: VERSIONE 1

NOTE:

Data	17/06/2025	N° E-DIS-PD-457210021-1-3			
Scala	1:100.000	Rev	-	Data	Fg
Elab.	MD				DI/
Contr.	MD	00	17/06/2025	02	05





*Autorità di Bacino Distrettuale dell'Appennino Meridionale*

**Procedimento di Variante al PAI**  
**Progetto di Variante al PAI nel Comune di Lecce**  
**Assetto Idraulico**

**UoM Puglia Ofanto ITR1611020**  
**PGRA - Ambito Territoriale Omogeneo Salento**  
**Comune di Lecce (LE)**

**INQUADRAMENTO**

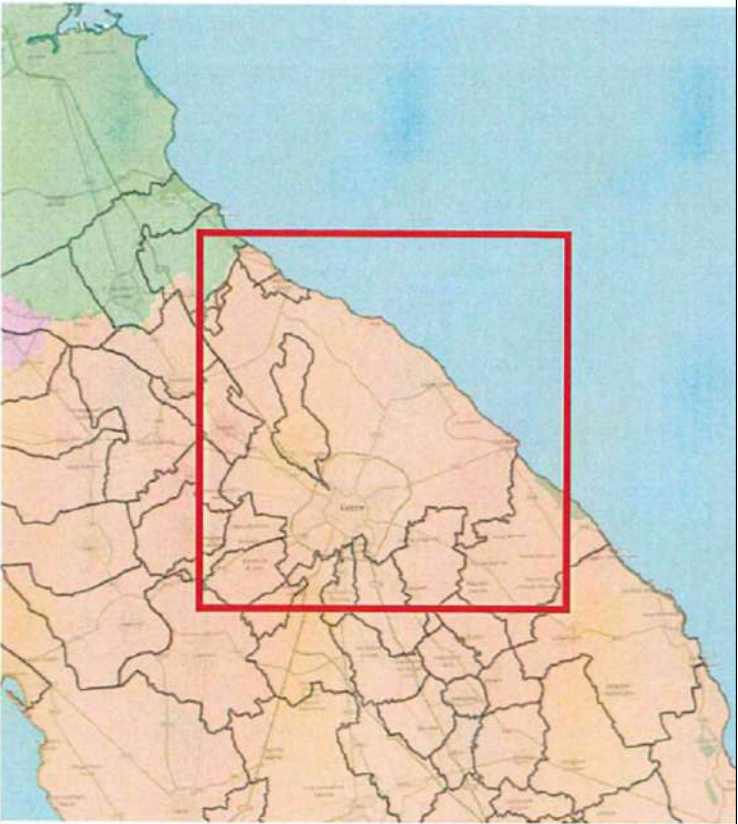

**Legenda**

**VARIANTE - PAI - ASSETTO IDRAULICO**

- AP
- MP
- BP
- Reticolo Idrografico

**Reticolo Idrografico**

- Limiti Comunali ISTAT

**Ambiti UOM**

- ARCO IONICO
- BARI E BRINDISI
- FIUMI SETTENTRIONALI
- GARGANO
- OFANTO

SOVRAPPOSIZIONE VINCOLI AdB:
PAI: VERSIONE 2

NOTE:

Data	17/06/2025	N° E-DIS-PD-457210021-1-3			
Scala	1:100.000	Rev	-	Data	Fg
Elab.	MD				
Contr.	MD	00	17/06/2025	03	05



